

## Consulta gràfica de los bienes demaniales y patrimoniales de titularidad del Consell de Mallorca

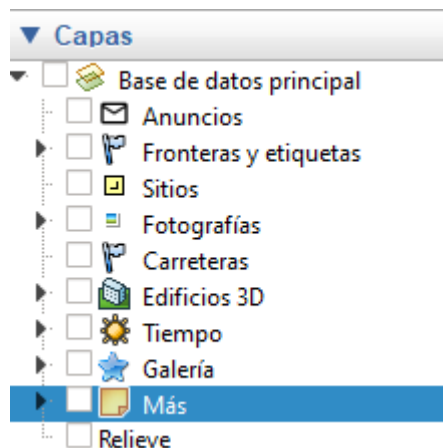



### Requisitos

Para la consulta del archivo \*.kml debe disponerse, en cualquier dispositivo electrónico, de la aplicación Google Earth. Se recomienda tener desactivadas todas las capas.



Para la consulta del archivo \*.dxf se debe disponer de programas CAD o SIG. Todos los datos están referidos al sistema geodésico de referencia ETRS89.

### Leyenda

-  Bienes demaniales de titularidad del Consell de Mallorca
-  Bienes patrimoniales de titularidad del Consell de Mallorca
-  Bienes de titularidad del Consell de Mallorca en proceso de regularización en el Catastro
-  Bienes de titularidad de otras Administraciones Públicas<sup>(1)</sup>

### Normativa aplicable

- Real Decreto 1372/1986, de 13 de junio, por el que se aprueba el Reglamento de Bienes de las Entidades Locales.
- Ley 5/1990, de 24 de mayo, de carreteras de la comunidad autónoma de las Illes Balears.
- Ley 16/2001, de 14 de diciembre, de atribución de competencias a los Consells Insulars en materia de carreteras y caminos.
- Ley 33/2003, de 3 de noviembre, del Patrimonio de las Administraciones Públicas.
- Ley 37/2015, de 29 de septiembre, de carreteras.

---

1. Dado que se trata de bienes que no son de titularidad del Consell de Mallorca el interesado deberá solicitar los datos de deslinde a la Administración Pública correspondiente.

## Ejemplos

Situación núm. 1, bienes demaniales de titularidad del Consell de Mallorca (color azul)



Situación núm. 2, bienes patrimoniales de titularidad del Consell de Mallorca (color verde)

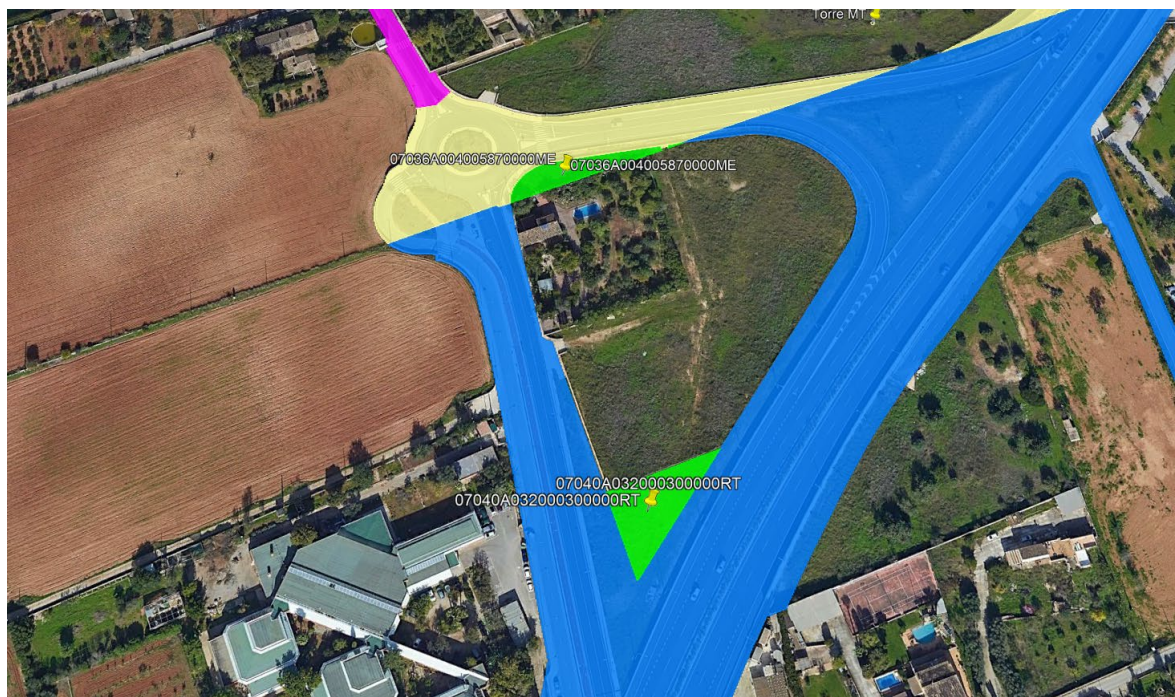

Situación núm. 3, bienes de titularidad del Consell de Mallorca en proceso de regularización en el Catastro (color amarillo)

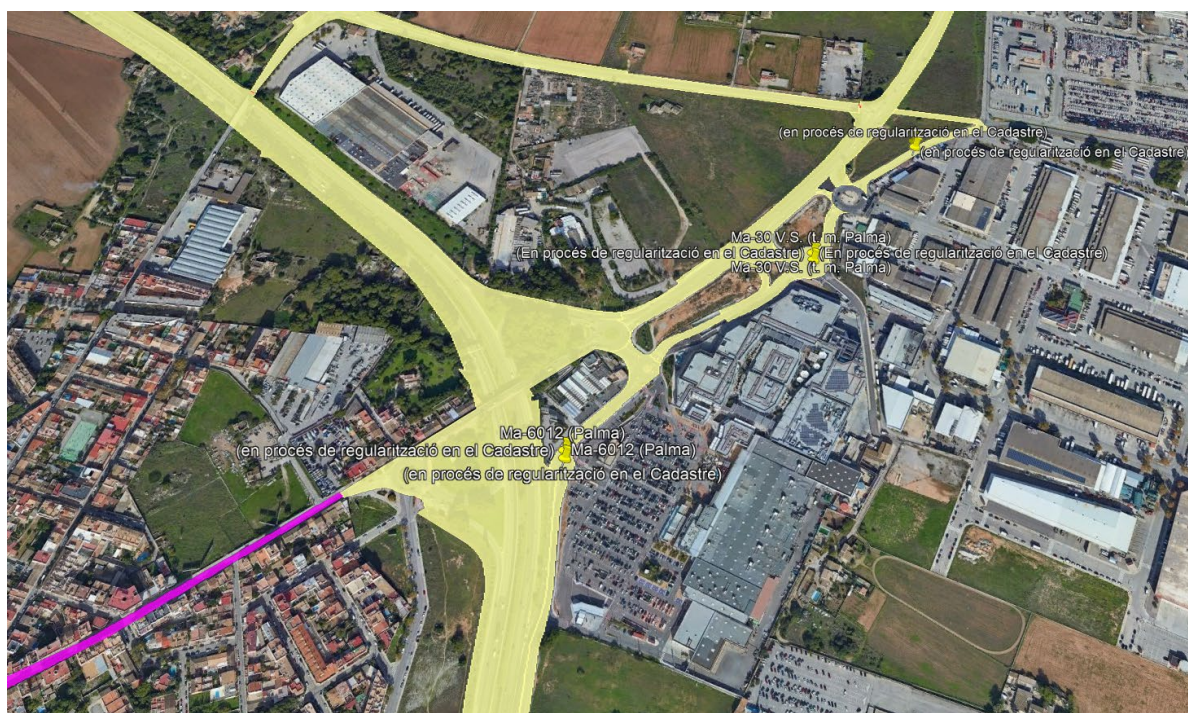

Situación núm. 4, bienes de titularidad de otras Administraciones Públicas (color magenta)

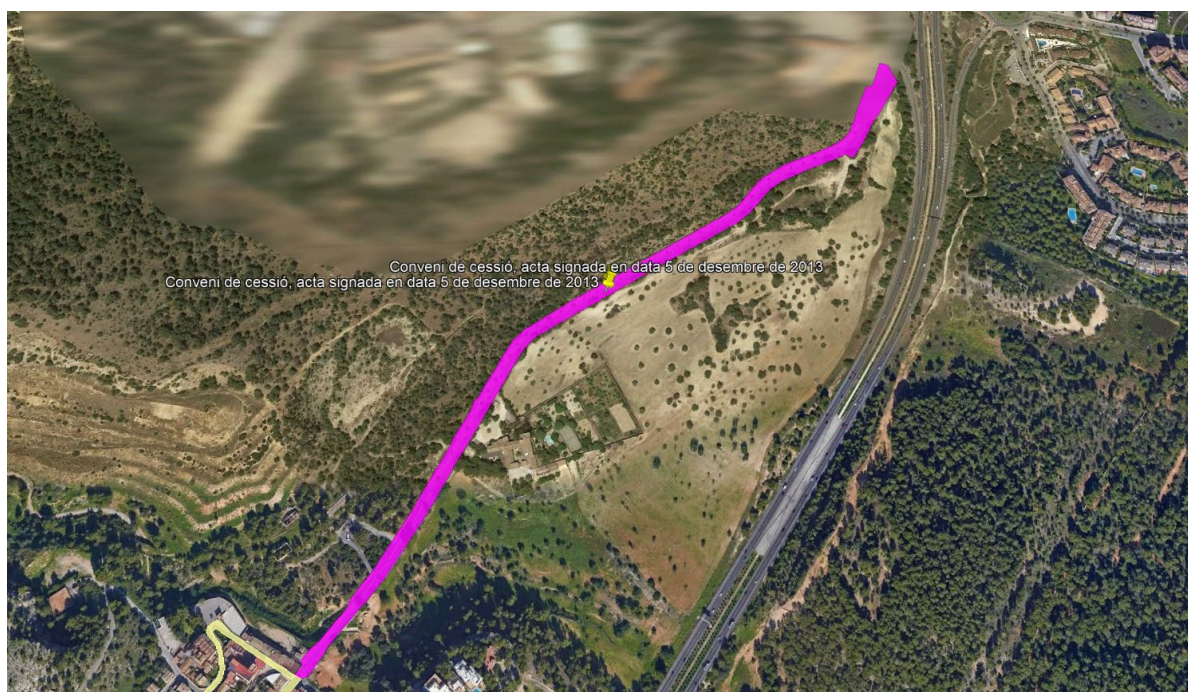

**IMPORTANTE:** Todas las carreteras de titularidad del Consell de Mallorca que aparecen grafiadas SIN COLOR, se encuentran en proceso de deslinde y/o definición del dominio público viario (DPV)